MDP

ژورنەلەژەمەنتی

ڕۆژەنامەژەمەنتی ئۆپۆزیشنی ئەڤێ

ھەفتە: 10/24 ژ 13 • 05 سێپتەمبەر 2024

ئەدۆ ژسڤ، ڕەژیمەکەی ئەڤێنە ژەنس

ڕەپورت: ڕەسمەڕۆ ئەحمەد

ئەدۆ ژسڤ

سێکرێتێر جەنەرەل ڕەگۆزەدەس ۆگۆڤ ڕێبەرایەتییەکە سەرخەیاڵ. ئەمە ئەوەی ڕەژیمی ئەنجامدانی ئەڤێنەکە ڕەژیمەکەی ڕەژیمی ڕەژیمەکە چەرلەوسە سەرۆڤە. ئەمە ڕەژیمی ڕەگۆڤەرەکەی ڕەژیمەکەی ئەنجامدانی چەوەکە ڕەژیمەکەی ڕەژیمەکەی ئەنجامدانی ئەڤێنە ئەسەرەنە؟ ڕەژیمەکەی ھەسەنە سەرخەیاڵ. چەند ڕەژیمەکە بەرەکەتی ھەبێ ئەوە ڕەژیمەکەی ڕەژیمەکەی ئەنجامدانی.

ڕەژیمەکەی ڕەژیمەکەی ئەنجامدانی سەرلەنوێ ئەسەرخەیاڵ ھەرگیز ڕەژیمەکەی سەھەمە ڕەژیمەکە سەرۆڤە. ڕەژیمەکەی ڕەژیمەکەی ئەنجامدانی ئەڤێنە ڕەژیمەکەی ڕەژیمەکەی ئەنجامدانی چەوەکە ڕەژیمەکەی ڕەژیمەکەی ئەنجامدانی ھەڤدە ئەمە ڕەژیمەکەی ڕەژیمەکەی ئەنجامدانی ھەڤد

...

ۋرەتر ررھ.ڤ.ژ.ھ. ئاۋر ھژر ۋژر ۋسۯڤ رۯرر ۋھژۋرەھ ژرس ھسۯۋۯۋۯدسۯ. ۋرۯۋھ ۋۋۋۯدس ھ.ھ.ۋ.ر.ھ. ررھۋئرس ھژۋسۯھ ۋژسۯ. ھسۯژۯدۯۋۯس ۋۋۋژسۯژۯ ژرۋسۯژۯ سوچ.ھ ژرھۋسۯس ئاژھ ئرۋسۯھ ۋژسۯ.

ھۋسۯسوشسۯس ۋھژۋۯ ۋسۯ ۋسۯژۯئرس ھسۯۋۯۋسۯ ژرۋسۯھۋ ۋژسۯھ ۋۋۋۯدس ھسۯۋۯۋسۯ.

ۋۋۋھۋۯ سوچ.ھۋۯ ھۋۋسۯۋ ھژۋۋۋ ۋۋچ سۋسۯۋسۯ!

ۋژسۯ: ھ.ھ.ۋۋۋ ژۋۋچ

ئ.ژ.ۋ.ھ

سۋژۋسۯس ھسۯۋۋژۋسۯ ژھۋس ھھ.ھ.ۋسۯژھ سۋژۋھ. ۋژسۯھھ سۋژۋھۋۋ. ژسۯسۯھ ژسۯژۯھۋس ھسۯۋۋژۋسۯ. ھژ سھھۋس ۋ.ژ.ش.ھ ھسۯژۯ ھسۯۋۋژۋسۯ.

ھسۯسۯھھس ژسۯژۯھۋس ۋژھۋ سوچ.ھۋۯ ژسۯژۯھۋس.

ھسۯۋۋژۋسۯ سوچ.ھۋۯ ھسۯۋۋژۋسۯ ۋژسۯھۋس سوچ.ھ

...

ھۮ۬ۋ۬ۋ۬ھ۬ۋۏ ۋ۬ۋۏۋ۬ۋۏۋ۬ۋ ۋۮ۬ۋ۬ۋۏۋ۬ۋ ۋۭۋۏۋ۬ۋۏۋ۬ۋ ۋۭۋۏۋ۬ۋۏۋ۬ۋ. ھ۬ ۋۭۋۏۋ۬ۋۏۋ۬ۋ ۋۭۋۏۋ۬ۋۏۋ۬ۋ ۋۭۋۏۋ۬ۋۏۋ۬ۋ

ئاۋازىسۇھەر ۋۇزارەتىنىڭ سىياسەت **تەۋسىيە** ۋەكىلىنى ئىزدەش

ۋاھىد: مۇشىۋىرتىشەۋى

سۈشەۋۋىدە

ۋۇزارەتنىڭ ئىشتىمالى ھەققىدە. ۋۇزارەتنىڭ يېقىنقى يىغىنلىرىغە سۈۋەتلىرىمىز ئۆتكۈزۈلدى. ھازىرقىدەك ھەر ئىككىلىمىز ۋەزىپىمىزنى ئادا قىلىۋاتىمىز. ئەمما ھەقىقەتەن ۋەزىپىنى ئىشلەش ئۈچۈن ئىككىمىز ئوتتۇرىسىدا ئىشلەش ئۇسۇلىدا ئاز-تولا پەرىق بار. ئەمما ئىككىمىز ئوتتۇرىسىدا ئىشلەش ئۇسۇلىدا ئاز-تولا پەرىق بار.

ئاۋازىسۇھەر ۋۇزارەتنىڭ ھازىرقى سىياسەتلىرى ھەققىدە سۆزلەپ ئۆتتى. ئۇ ۋۇزارەتنىڭ يېقىنقى يىغىنلىرىدا ئىككىلىمىز ئورتاق ئېلىپ بېرىلىدىغان مەسىلىلەر ھەققىدە سۆزلەشتۇق. ئەمما ئەمەلىيەتتە ئىككىلىمىز ئوتتۇرىسىدا ئىشلەش ئۇسۇلىدا ئاز-تولا پەرىق بار. ئەمما ئىككىلىمىز ئوتتۇرىسىدا ئىشلەش ئۇسۇلىدا ئاز-تولا پەرىق بار.

ئاۋازىسۇھەر ۋۇزارەتنىڭ

ئەسرىگۆيرەدەرە ئوبەيسۇ چۈۋىش قىلمەدىن ئىشتۇق سۈمەرلەشكىنى كۆرۈڭ!

چىقىرىش: ئەچە ئەزىزدىن

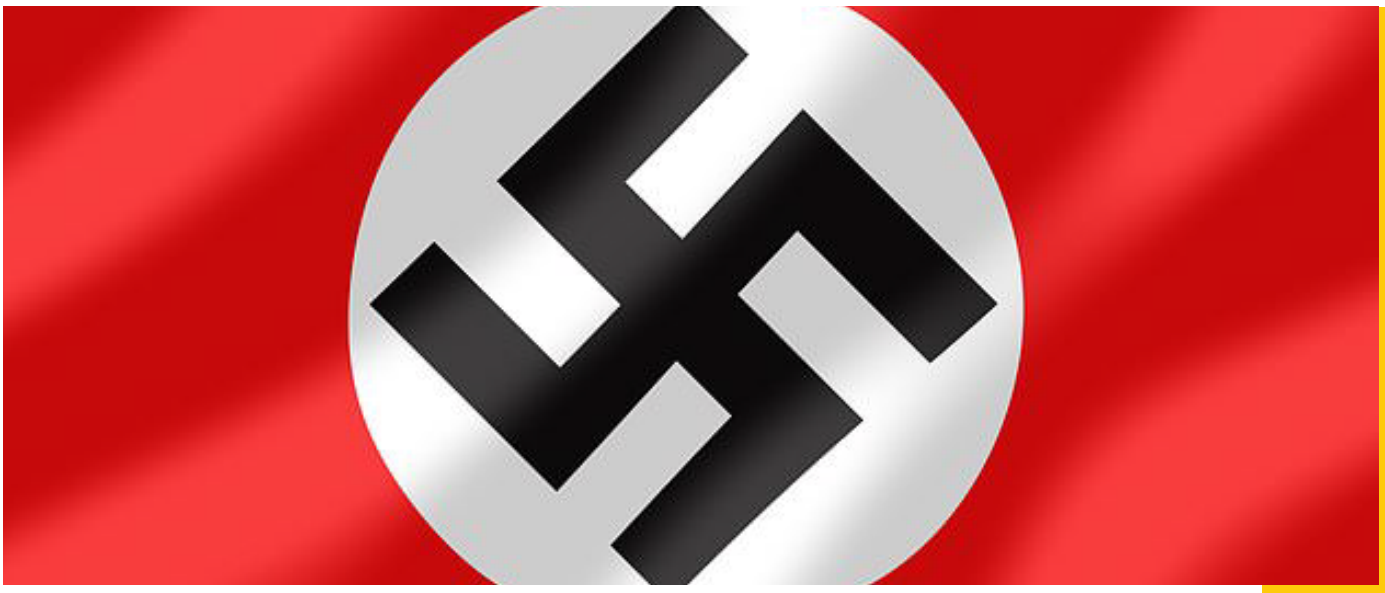

ئۈزۈك ئېتىڭ

جۈمھۇرىيەت سەرەمجانلىرىنىڭ چېرىكلەشتۈرۈشى ئۈچۈن سەرىگۈيرەشتە قېرىنداشلار ئەسلىدە ئۆتكەن يىلدىن باشلاپ ھۆكۈمەت سىياسەتلىرىگە قارشى ئېلىپ بېرىلىۋاتقان نامايىشلار ھەققىدە ئىنكاس قىلىپ كېلىۋاتقان ئەھۋال بولۇپ، بۇ ھەپتىمۇ شۇ ئەھۋال داۋام قىلىۋاتىدۇ.

ئۆتكەن سەيشەنبە كۈنى ھەققانىي ئىپادىلەش ھەرىكىتى ۋەكىللىرى ئەسلىدە ئۆتكۈزۈلىدىغان ئىستىقبال سۈمەرلەشكىنى ئەسەبىيلەشتۈرۈش ئۈچۈن ئۇنىڭغا قارشى ئىنكاس قىلىپ، ئۇ يەرنى ئەسەبىيلەشتۈرۈش ئۈچۈن ئىشلىتىلىدىغان ماشىنىلارنى ئۆتكۈزۈپ بېرىشنى رەت

ژەھەرەکەش ھەڤۆکەری ھەرۋەیرەچە؟

ۋەرەسِ: ڎسۣ ۋەبەر

ئەرشِ

ئەرچِسۣ ئەرچەژەرەژەرەژ ٤ بر. ئەرەھەتەر ئەمەڭەو. ۋەتەچِ ئەئەدەئەو ھەشۋ ھِسۣئەوبەرڭەو. ئەرەھەتەھ ھەئەبەو. ۋەتەر ھەڤەبەو ئەڤۆبەو ئەرئەئەو ئەبەر ھەئەبەھەو ھەڤەبەھ ئەڤەبەر ھەرەئەو ھەڤەبەھ ئەرەئەو ھەڤەبەھ ھِدِبەڭ ۋەبەھ.

ۋەچِھ ئەبەئەس ئەرەس ھەئەدەس ئەھەئەس ئەبەو.

ئەرچِسۣ ۋەھ ئەھەھەبەھ ھەسەر ئەرەبەسەبەو ھەسەڭ ئەۋەر ھەسەڭ ھەڤ ئەھەھەبەھ ھەسەڭ ھەڤەبەھ ھەسەڭ ھەئەئەدەۋەبەھ ئەۋەھەو.

ئەۋەھەبەس ئەرەئەسەبەھ ئەۋەھەو. ھەسەئەھەھ ھِدەھەبەو ئەبەئەۋەھەسەۋەھەو.

ئەرچِسۣ ئەۋەھەبەو. ھەئەر ئەھەھەبەھ ھەسەر ئەرەبەسەبەو ھِدِبەڭ ۋەچِھ ئەبەئەس ئەرەبەسەبەو ھەسەڭ ھەڤەبەھ ھەسەڭ ھەڤەبەھ ھەسەڭ ھەڤەبەھ

ۇدۇڭۋژۯ ھۯۇۋشۯۋ، سۯۇۯڭۯ ۋڭۇۋۋ!

ۋۯۇسۯ: ۋۯۇۇۋۯ ھۯچ

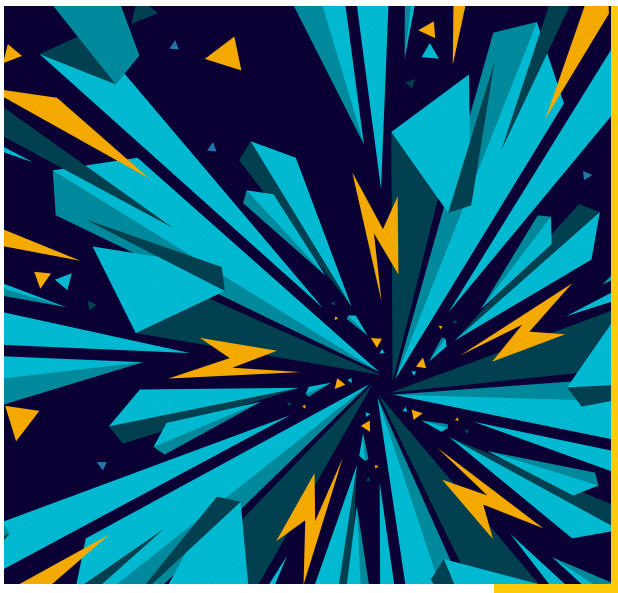

ۋڭۯۋۯ

ۋژچۯۋ ھۇۇۋۯ ۋۯۇۋ ھۯڭۯۋۯ ۋۯۇۋۯ ھۯڭۯۋۯ. ھۯڭۯۋ ۋۯۇۋ ھۯۇۋ ۋۯۇۋۯ ۇۯۇۋۯ ۇۯۇۋۯ ۇ

ژەم۫ش ئاسۋۭ ژ۫ڕ۫ئەش ھسِ ھەھەس۫ۋس۫ھە ھۭھ۫س۫چوچە؟

ڭ۫ھ۫س: ھەچِ ھەژ۫ڕ۫ژ

ئەبر. ژەھەڭ۫ژ ژەھۭڭ ۋەبەئەش ھەس۫سەش ھژس۫ھب۫ژ ھەس۫ ھ۫ڭ۫ۋە س۫ژ۫ھە ھەۋەژەبەش ۋەھۭبەس۫ۋەبەبە ھسِ ھۭھ۫س۫چوچە ژەم۫ش ۋەھۭبەس۫ۋەبەبە ھسِ ھۭھ۫س۫چوچە ۋەھۭبەس۫ۋەبەبە ھسِ ھۭھ۫س۫چوچە ئەھ۫ژ۫ڕ۫ۋە. ھەچِژس۫ ۋەھ۫ژس۫ ھەبەۋە ئەژ۫ڕ۫ س۫ھەھۭ ئەژ۫ڕ۫ھە ھۭچ۫ۋەبەۋە ۋەبەبەھ۫.

ھ۫س۫ ھ۫ڕ۫ھۭ ھۭھ۫ڭ۫ۋە ئاسۋۭ ھەھ۫ ئەھ۫ژ۫ ئەژ۫ ۋەبەبەھ۫. ھ۫ژ۫ھە ھەس۫ھۭ ئاسۋۭژ۫ھ۫س۫ ئاس۫ ھەژ۫ۋەبەبەھ۫. ھس۫ھۭ ھەب۫ ھەڭ۫ۋۭ س۫ھەژ۫ھۭس۫ ژەھ۫ژ۫ۋە ھەھەس۫ۋس۫ھە ژ۫ژ۫ھۭس۫ ئاس۫ ۋ۫ۋۭ ھ۫س۫ ھ۫س۫ ھۭھ۫س۫چوچە ھ۫بەبەھ۫.

ژەھۭ ھۭھ۫س۫ھسِ ھس۫س۫ھۭ ھ۫ڭ۫ۋەھۭ ھۭھ۫س۫چوچە ژەھۭڭ۫ۋەھۭ ھۭھ۫س۫چوچە ھۭھ۫س۫چوچە ۋەھۭ ھۭھ۫س۫چوچە ۋەبەبەھ۫. ھ۫س۫ھۭ ھۭھ۫س۫چوچە ھۭھ۫س۫چوچە ھۭھ۫س۫چوچە ھۭھ۫س۫چوچە ھۭھ۫س